Harta e Guidës së Parkut Kombëtar Divjakë – Karavasta

Project for

Capacity Building for Improving Ecosystem Based Management on

Divjaka-Karavasta National Park

Japan International Cooperation Agency

AKZM AGJENCIA KOMBËTARE E ZONAVE TË MBROJTURA

Përshkrimi I Parkut Kombëtar Divjakë – Karavasta

Parku Kombëtar Divjakë-Karavasta shtrihet në bregun e Adriatikut me një sipërfaqe prej 22.389 ha, në një distancë prej 90 km nga Tirana dhe 60 km nga Porti i Durrësit. Është një ekosistem kompleks i cili kombinon disa habitate me një shumëllojshmëri të florës dhe faunës së egër dhe një peizazh i mrekullueshëm.

Laguna e Karavastasë është shtëpia e një numri të madh llojesh peshqish dhe gjallesash te tjera ujore. Në këtë lagunë jeton pelikani kaçurrel, i përfshirë në listën e kuqe të IUCN, dhe shumë shpend ujorë të tjerë folezues dhe migrues. Në zemër të lagunës, pelikani ndërton folenë e tij ku rrit të vegjlit e tij larg shqetësimeve njerëzore dhe kafshëve grabitqare. Falë vlerave të larta natyrore zona ligatinore e Karavastasë është renditur në Konventën Ramsar që prej vitit 1995 si një ligatinë me rëndësi ndërkombëtare.

Kjo zonë ofron mundësi për ekoturizëm gjatë gjithë vitit me fokusin në natyrë dhe njohja me kulturën dhe traditën e banorëve vendas. Në zonën e Parkut, turistët mund të eksplorojnë jo vetëm natyrën dhe Lagunën e Karavastasë, por edhe fshatrat dhe fermat lokale.

Koli i Sjelljes për Vizitorët në Parku Kombëtar Divjakë-Karavasta "Për Turizmin e Qëndrueshëm"

Koli i sjelljes për vizitorët në Parkun Kombëtar Divjakë – Karavasta ka për qëllim të informojë vizitorët në lidhje me rëndësinë e ndjekjes dhe respektimit të rregullave mbi natyrën e parkut, biodiversitetin dhe peizazhin, për një vizitë më të këndshme dhe impresionuese. Vizitorët, me sjelljen e tyre të përshtatshme, kontribojnë për rujtjen e mjedisit natyror dhe infrastrukturës së parkut.

- ✓ Mos hyni në zonat e kufizuara për rujtjen e biodiversitetit.
- ✓ Shmangni shqetësimin e kafshëve dhe vëzhgoni ato nga një distancë e caktuar.
- ✓ Limiti i shpejtësisë është 20 km/h.
- ✓ Asnjëherë nuk duhet të dëmtoni, shkatërroni ose hiqni strofullat e kafshëve, foleté, vezët apo të vegjlitë!
- ✓ Asnjëherë nuk duhet të fusni apo lëshoni specie të huaja kafshësh!
- ✓ Ju kurrë nuk duhet ti ndaloni rojet e parkut të kryejnë detyrën e tyre!
- ✓ Asnjëherë nuk duhet të dëmtoni asnjë pronë ose objekt të parkut kombëtar si kullat e vrojtimit, tabelat informative etj.

Aktiviteteet e ndalurara në secilën zonë

ACTIVITY	ZONING OF DKNP		
	CA	SUA	RA
Ecje dhe qiklizëm përgjatë shtigjeve të shënuara	✓	✓	✓
Ecja me kuaj / mushka / gomarë	✓	✓	✓
Mjetet motorike në rrugët ekzistuese	X	✓	✓
Kamping në vende të caktuara	X	✓	✓
Ndezja e zjarrit në vende të caktuara	X	✓	✓
Mbledhja e bimëve	X	✓	X
Prerje druri	X	✓	X
Prerje druri	X	✓	X
Pesh̄kimi rekreativ	X	✓	X
Gjuetia	X	X	X

CA:Zona Qëndrore SUA:Zona e Përdorimit të Qëndrueshëm RA:Zona Rekreative

Address: Administrata e Parkut Kombëtar Divjakë Karavasta, AdZM Fier, Zyrat e Parkut 9022 Divjakë
Email: dknpmedia@hotmail.com

Ju mund të gjeni foto të Parkut Kombëtar Divjakë – Karavasta. Ju lutemi të na ndiqni.

~ Drejtimi i Shtigjeve ~

1- Shtegu i "Tajgës" – 2.7 km

Ky shteg ju lejon të shihni pylline me duna ranore midis lagunës dhe detit. Këtu mund të shihni pisha, shkurre dhe lule përgjatë shtegut. 30 minuta në këmbë.

2- Shtegu i "Skelës së Pirgut" – 14 km

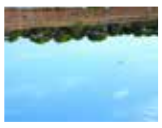

Ky është një nga shtigjet më të gjata në PKDK nga qendra e vizitorëve. Gjatë rrugës mund të shihet edhe ndarja e lagunës dhe detit si dhe tre kanalet që i lidhin ato. Te Skela e Pirgut, ndodhet një kullë vrojtimi ku mund të vëzhgoni peisazhin. 140 minuta në këmbë.

3- Shtegu i Pishës së Madhe – 8.4 km

Ky shteg ju lejon të shihni pylline me duna ranore midis lagunës dhe detit. Këtu mund të shihni florën përgjatë shtegut. Përgjatë këtij shtegu gjendet edhe "Pisha e Madhe", e cila ka rënë në vitin 2022. 90 minuta në këmbë.

4- Shtegu i Pelikanit – 3.3 km

Ky shteg kalon nëpër zonën pyjore dhe përgjatë bregut te lagunës. Nga kjo zonë mund të vëzhgoni vendin e shumimit të pelikanit, dhe llojet të tjera shpendësh. 30 minuta në këmbë.

5- Shtegu i kullës pranë kanalit të parë të Lagunës – 5.3 km

Në kullën e vëzhgimit mund të vëzhgoni të gjithë lagunën, disa llojе shpendësh, ju mund të shihni Dalanin e peshkimit në kanal etj. Me dylbi mund të vëzhgoni vendin e foleve të pelikanit. 60 minuta në këmbë.

6- Shtegu i kullës në zonën veriore të plazhit – 4.1 km

Në këtë zonë ju mund të vëzhgoni në zonën bregdetare pranimë e një shumëllojshmëri e shpendëve duke përfshirë pelikanin, flamingot etj Ju mund të vëzhgoni teknikat tradicionale të peshkimit. Rreth 40 minuta në këmbë.

7- Shtegu i Pyjeve të Gjenerukës – 22.4 km

Ky shteg kalon në majë të kodrave në pjesën lindore të parkut. Ju mund të shikoni pyllin e dushkut dhe shijoni peizazhin dhe pamjen e gjerë të zonës. 230 minuta në këmbë.

Harta e Ekoturizmit

Powered by Sentinel Hub with contributions by ESA v3.48.1

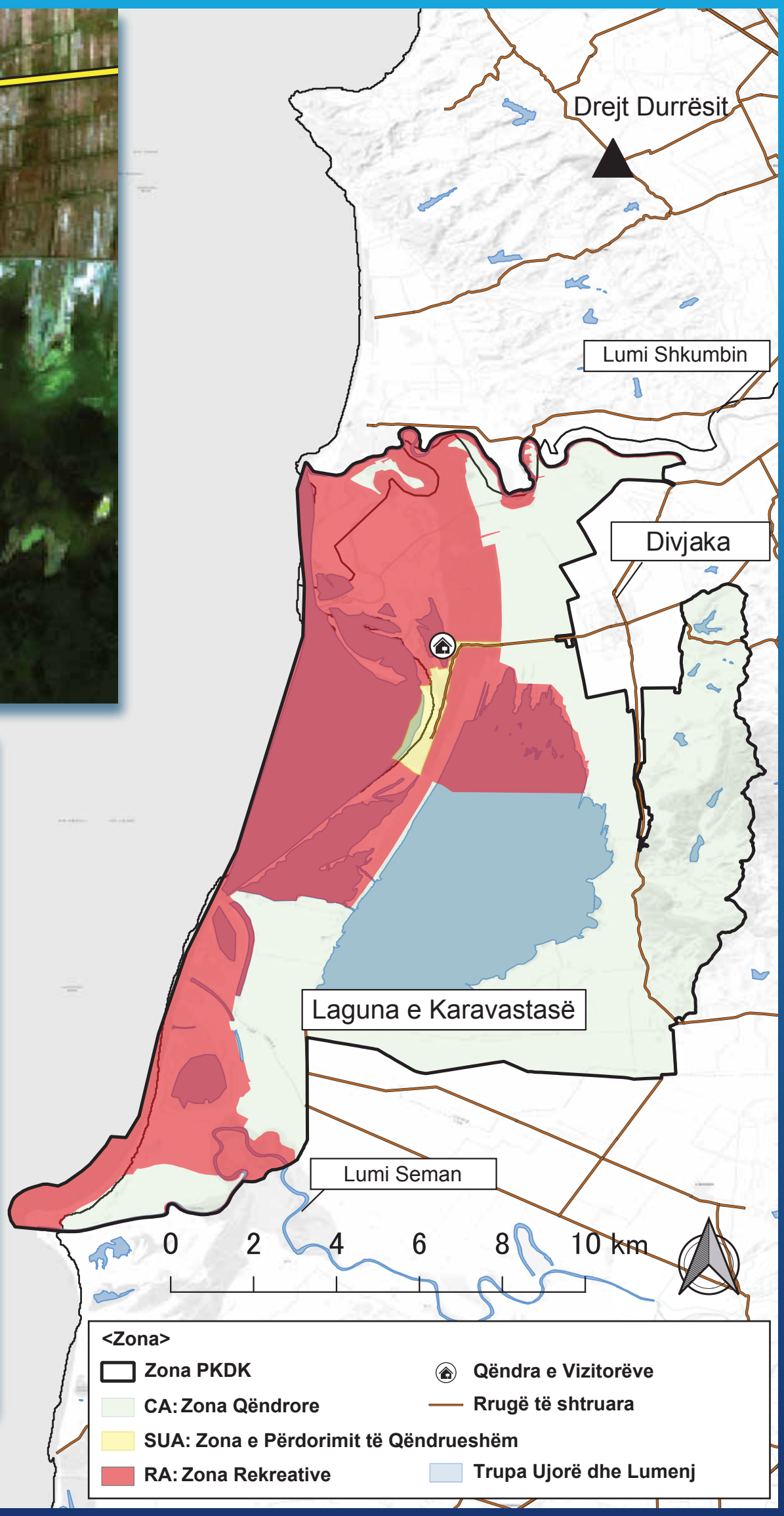

Legjenda

- Qendra e Vizitorëve
- Shëtitje me Varka
- Pikë Vrojtimi
- Zonë Notimi
- Restorant

	Sa e gjatë është shëtitja ?
1- Shtegu i "Tajgës" – 2.7km	30 Min.
2- Shtegu i "Skelës së Pirgut" - 14 km	140 Min.
3-Shtegu i Pishës së Madhe - 8.4 km	90 Min.
4- Shtegu i Pelikanit - 3.3 km	30 Min.
5- Shtegu i kullës pranë kanalit të parë të Lagunës - 5.3 km	60 Min.
6- Shtegu i kullës në zonën veriore të plazhit - 4.1 km	40 Min.
7- Shtegu i Pyjeve të Gjenerukës - 22.4 km	230 Min.

(Koha e kerkuar nga Qëndra e vizitorëve)